

事前調査書

記入日 _____ 年 _____ 月 _____ 日

アークは、棄てられ虐待を受けた不幸な動物を保護し里親を見つける活動に加えて、ペットに関する諸問題への対応、不妊手術に関する一般の方々への理解を求める広報活動、そして真に効力のある動物愛護法の制定を求める運動などを行っています。この事前調査書はアークのこれらの諸活動の参考とし、理想の里親の元で家族の一員として生涯の安息の場を見つけられるように願い、実施させていただくものです。

氏名 _____ 携帯電話番号 _____

住所 〒 _____

自宅 TEL _____ FAX _____

Eメールアドレス PC : _____ 携帯 : _____

勤務先 会社名 _____ TEL _____

何でアークのことをお知りになりましたか？ 知人に聞いて 新聞・雑誌 テレビ
 インターネット その他 _____

希望する種類 成猫 子猫 成犬 子犬 その他 _____

希望する年齢/その他の希望 _____

希望するサイズ (犬の場合) 小型 (10kg 以下) 中型 (10~16kg) 大型 (16kg 以上)

1. なぜアークの動物の里親になりたいのですか？ _____

2. 里親になるのは 自分のため 子供のため 家族のため 動物愛護活動のため
子供のための場合は、その理由 _____

3. 里親になっていただくペットと一緒に生活することになるすべての家族

氏名	年齢	性別	続柄
記入者	_____	才	_____
_____	_____	才	_____
_____	_____	才	_____
_____	_____	才	_____
_____	_____	才	_____
_____	_____	才	_____

4. 家族全員が里親になることに同意していますか？ はい いいえ
ペットの世話をするのは主にどなたですか？ _____

5. あなたのご家庭は子供の来訪者が多いですか？ はい (年齢 _____ ~ _____ 才) いいえ

6. 子供以外にも、人、動物を問わず、ペットが接することになる決まった来訪者はいますか？
 はい いいえ どのような人/動物ですか？ _____

7. 家族の誰かに出産の予定はありますか？ はい いいえ

8.家族のなかに犬や猫に対してアレルギー症状を示す人はいますか？ はい いいえ

「はい」の場合どなたですか？ _____ 症状 _____

9.お住まいの形態 一戸建て アパート・マンション その他 _____

10.借家、集合住宅（分譲マンションも含む）の場合、ペット飼育を許可されていることがわかる書類はありますか？ はい いいえ

11.「いいえ」の場合、貸主、管理組合などに書面を依頼していただくことは可能ですか？ はい いいえ

12.持ち家の場合、ご住居の所有者がわかるもの（所有権証、固定資産税納付証明書など）を面接の際にご呈示いただけますか？ はい いいえ

13.現在のお住まいにはいつから居住されていますか？ _____

14.将来、転居の可能性はありますか？ はい いいえ

15.もし、急に転居しなければならなくなった場合、ペットはどうされますか？

16.お住まいの場所にはすでにペットがいますか？ はい いいえ

種類	年齢	性別	不妊手術	いつからいますか？	入手方法
_____	_____	_____	未 済	_____年 月～	<input type="checkbox"/> ペットショップ <input type="checkbox"/> ブリーダー <input type="checkbox"/> 迷子を保護 <input type="checkbox"/> その他 _____
_____	_____	_____	未 済	_____年 月～	<input type="checkbox"/> ペットショップ <input type="checkbox"/> ブリーダー <input type="checkbox"/> 迷子を保護 <input type="checkbox"/> その他 _____
_____	_____	_____	未 済	_____年 月～	<input type="checkbox"/> ペットショップ <input type="checkbox"/> ブリーダー <input type="checkbox"/> 迷子を保護 <input type="checkbox"/> その他 _____
_____	_____	_____	未 済	_____年 月～	<input type="checkbox"/> ペットショップ <input type="checkbox"/> ブリーダー <input type="checkbox"/> 迷子を保護 <input type="checkbox"/> その他 _____
_____	_____	_____	未 済	_____年 月～	<input type="checkbox"/> ペットショップ <input type="checkbox"/> ブリーダー <input type="checkbox"/> 迷子を保護 <input type="checkbox"/> その他 _____

17.以前にペットと生活したことはありますか？ はい いいえ

種類	年齢	いつ飼っていましたか？	性別	不妊手術	入手方法
_____	_____～ 才	_____	_____	未 済	<input type="checkbox"/> ペットショップ <input type="checkbox"/> ブリーダー <input type="checkbox"/> 迷子を保護 <input type="checkbox"/> その他 _____
_____	_____～ 才	_____	_____	未 済	<input type="checkbox"/> ペットショップ <input type="checkbox"/> ブリーダー <input type="checkbox"/> 迷子を保護 <input type="checkbox"/> その他 _____
_____	_____～ 才	_____	_____	未 済	<input type="checkbox"/> ペットショップ <input type="checkbox"/> ブリーダー <input type="checkbox"/> 迷子を保護 <input type="checkbox"/> その他 _____

(17の続き) それらのペットはどうなりましたか？

いなくなった どのような状況で？ _____

他人に譲渡した 理由 _____

安楽死した 理由 _____

死亡した 老齢 事故 病気 その他 _____

死因（獣医の診断や病名） _____

18. 仕事や所用などでペットは何時間くらいひとりになりますか？

_____ ～ _____ 時頃まで 約 _____ 時間 _____ 週 _____ 日程度

19. 休暇などで長期間家をあけることはありますか？その時ペットはどうされますか？

20. 緊急時はペットをどうされますか？

21. 信頼できる動物病院はありますか？

動物病院名 _____ TEL _____

22. 里親になっていただくペットの生活場所はどこですか？

昼間の生活場所 室内 室内、屋外両方 屋外のみ その他 _____

夜間の生活場所 室内 室内、屋外両方 屋外のみ その他 _____

留守番中の生活場所 室内 室内、屋外両方 屋外のみ その他 _____

<23～27 は犬の里親希望の方のみご記入ください>

23. ご住居は塀やフェンスで囲われていますか？ はい いいえ

24. 「はい」の場合、その塀は完全に張り巡らされていますか？犬が抜け出しそうな隙間はありませんか？

塀の種類 ネットフェンス ブロック 鉄柵+ブロック 鉄柵 木製 その他 _____

25. 現在ある犬舎の種類と場所

犬舎の種類 なし 木製 スチール製 プラスチック製 その他 _____

犬舎のサイズ _____

26. 散歩の時に使用する道具は？ リードのみ ハーネス+リード フリー その他 _____

27. 犬には定期的なフィラリアの予防が必要なこと、その時期や費用についてご存知ですか？

28. 犬、猫に必要なワクチンの種類や費用についてご存知ですか？

狂犬病予防接種 _____ 混合ワクチン接種 _____ 費用 _____

29. ペットに不妊手術を施すことについてどうお考えですか？ 賛成 反対

反対の場合その理由 _____

30.家とフェンスの見取り図（犬猫の里親さん・室内外飼育に関わらず必ずご記入ください）

<記入例>

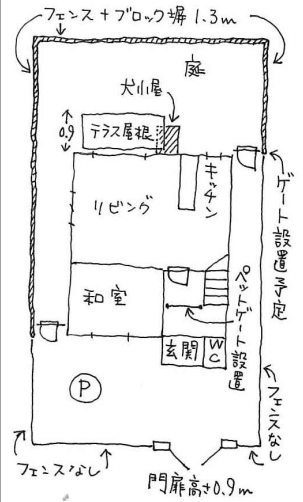

塀、フェンス、門扉等、一番低い部分の高さ _____ m

31.今後もアークスタッフがホームチェックのためにご自宅を訪問してもよろしいでしょうか？ はい いいえ

32.お尋ねになりたいこと、コメント _____

私は、以上の記述が真実であることを誓います。アークは、私がペットの里親になることを拒否する権利を有します。また、この書類に記された情報は、極秘事項としてアークに帰属することを承諾します。

申請者の署名 _____ 年 _____ 月 _____ 日

身元保証人 氏名 _____ 申請者との関係 _____

住所 〒 _____ TEL _____

この書類の他、里親審査の際にご提出いただくもの

- ・お住まいの写真（住居外観、庭、塀、門扉、ペットが生活するお部屋）
- ・ペット飼育を許可されていることがわかる書面。（集合住宅（分譲マンションも含む）に居住の場合）

里親面接受付時間 10:00 ~ 15:00（事前にお電話にてご予約をお願いいたします）

お預かりした個人情報は、里親審査の目的でのみ利用し、いかなる場合も外部へ開示することはありません。

アニマルレフュージ関西（アーク）

〒563-0131 大阪府豊能郡能勢町野間大原 595
 TEL : 072-737-0712 (1885) FAX : 072-737-1886
 Email: ark@arkbark.net

アークの担当者のみ記入 _____ 担当者 _____

所見 _____